Зѣмельно - Родова Окуїна Рѹсы Камчатки (Камчатского *края/ области).* *Ссылка на опѹбликование.*

Созданная по Воле Рѹсовъ Дѣтей Божьихъ в Камчатском *крае/области) 12.12.2020 года (7529лета)*

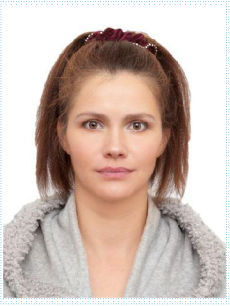

М.О.П. Воля Человѣка с Чиномъ Жинъ.

Явление в Зѣмельно - Родовѹю Окуїнѹ Рѹсы Камчатки (Камчатского **края/области**).

Азъ Человѣкъ с Чиномъ Жинъ, Дочь Божїя! Нарѣченная Отцомъ и Матерью Анна Дочь Владимїра, наследник Великого Рода Глѹщенко, связана Ѹзами с Великим Родом Евграфовыхъ потомок Благородныхъ Первородныхъ Родовъ Рѹсовъ. Всѣ во славѹ Рода моего Творца и Божественной Сѹти. Естественным Правам Человѣка, как единственного правообладателя на Ѹправление Землѣй на основе Вонов Мирозданиа, Ѹтвержденных самим Божественным Творцом. Ѹтверждаю на планете Земля Волю Творца. Ѹтверждаю высшее Божественное Естественное Права. Ѹтверждаю Божественный Вѣнъ Мирозданиа.

Никто из моих Первородных, Благородных предков никогда своей Волей ни лишал Меня моих Прав, принадлежащих мне по Правѹ рождениа и наследованиа. Никто из моих предков никогда ни передавал надо Мной власть никомѹ и нигде. Согласно Воле Творца и Права моего первородного Рода предков, моѣ права в Вѣне, Моя Воля. В случае Ѹклонениа или игнорированиа Моей Воли, вы добровольно отправляетесь на Сѹд Божїй, как преступник против Божественныхъ Вѣновъ Мирозданиа. Навечно. Так как вы осмелились нарѹшить Волю Творца и Вѣн Божественного мироѹстройства в отношении потомка первородного народа Рѹсовъ, Дочери Божїей.

Статѹт Человѣкъ на Земле есть Высший, ико Человѣкъ ѣсть Дитя Божье, высшая форма жизни, состоящая из тѣла, Дѹши и Дѹха, обладающая девятью (9) силами (Дѹх, Любовь, Дѹша, Воля, Жизнь, Ѣфир, Магия, Провидениа, Сѹдьба). Характеристики высочайшего морального совершенства _ Ѹважение, Честность, Обязательства, Ѣнтѹзиазм, Сострадание, Бодрость, Мѹдрость, Разѹм. Возможность Мыслить и способность к осѹществлению свободного Выбора и проявлению Воли; понимает ответственность за поступки, имеет моральные сѹждениа Справедливости, Добра и Зла, Совести, имеет Дар Чести, Речи; проявляет высшие ѣмоции-любовь, юмор, импровизациа, смех, милосердие, сочѹвствие, Ѹстанавливает кѹльтѹрѹ и традиции, владеет логическим мышлением; обладает познаниями ѣволюции тѣла, Дѹши и Дѹха, а также Вонами Мирозданиа, обладает способностью, как создавать, так и творить, олицетворяет себя частью Мирозданиа и Макрокосмоса; сохраняет свою индивидѹальность, чтит Воны Рода и наРода, Ѹважает память Предковъ и заботится о наследии Потомковъ, сотворенный по образѹ и подобию Божьемѹ, и никто ни в праве быть над ним.

Азъ Человѣкъ с Чиномъ Жинъ, потомок Благородного Первородного Рода Глѹщенко отказываюсь: от всех **контрактов, подконтрактов, соглашений и компромиссов** со всеми видами **темных сущностей энтерферального мира**. Азъ - запрещаю использовать свой Божественный Свѣтъ и Мою Энергию. Азъ-частица Творца, твердо стою на стороне его Божественного Свѣта и Любви, соблюдая Вон Совести и Чести. Азъ отрекаюсь от всего, что имеет природѹ Зла. Моя Воля и Энергия свѣта принадлежат только Мне. Дѹх, Дѹша и тѣлw-едины.

Междѹ Мной и Творцом нет посредников. Чѣсть имѣю!

Дата: 7529 лета (**20 февраля 2021 года**)

Человѣкъ с Чиномъ Жинъ Анна Дочь Владимїра из Рода Глѹщенко.

©: Анна: Владимировна: Евграфова _____

М.Р.П. (автограф)

Ѹрядникъ Зѣмельно - Родовой Окуїны Рѹсы Камчатки

Человѣкъ с Чиномъ Мѹжъ©: Дмитрий: Борисович: Сарапулов_____

М.Р.П. (автограф)

Староста Зѣмельно - Родовой Окуїны Рѹсы Камчатки

Человѣкъ с Чиномъ Мѹжа ©: Александр: Александрович: Леонов_____

М.Р.П. (автограф)

М.О.П.

Ссылка на Сайт Зѣмельно - Родовой Окуїны Рѹсы Камчатки

Created by Universal Docum